KIZILMASKE

Sayı: 160 HAFTALIK GENÇLİK MECMUASI 250 KURUŞ

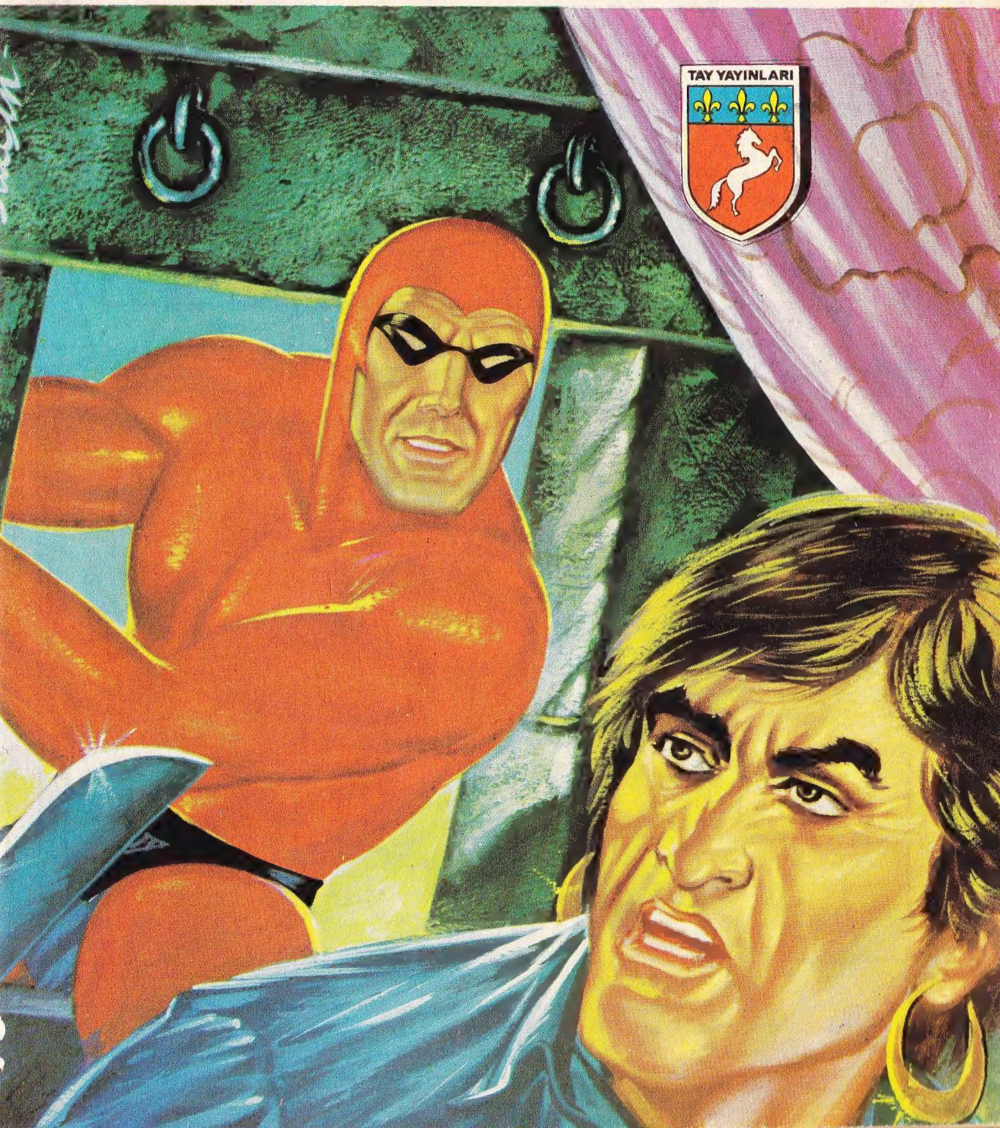

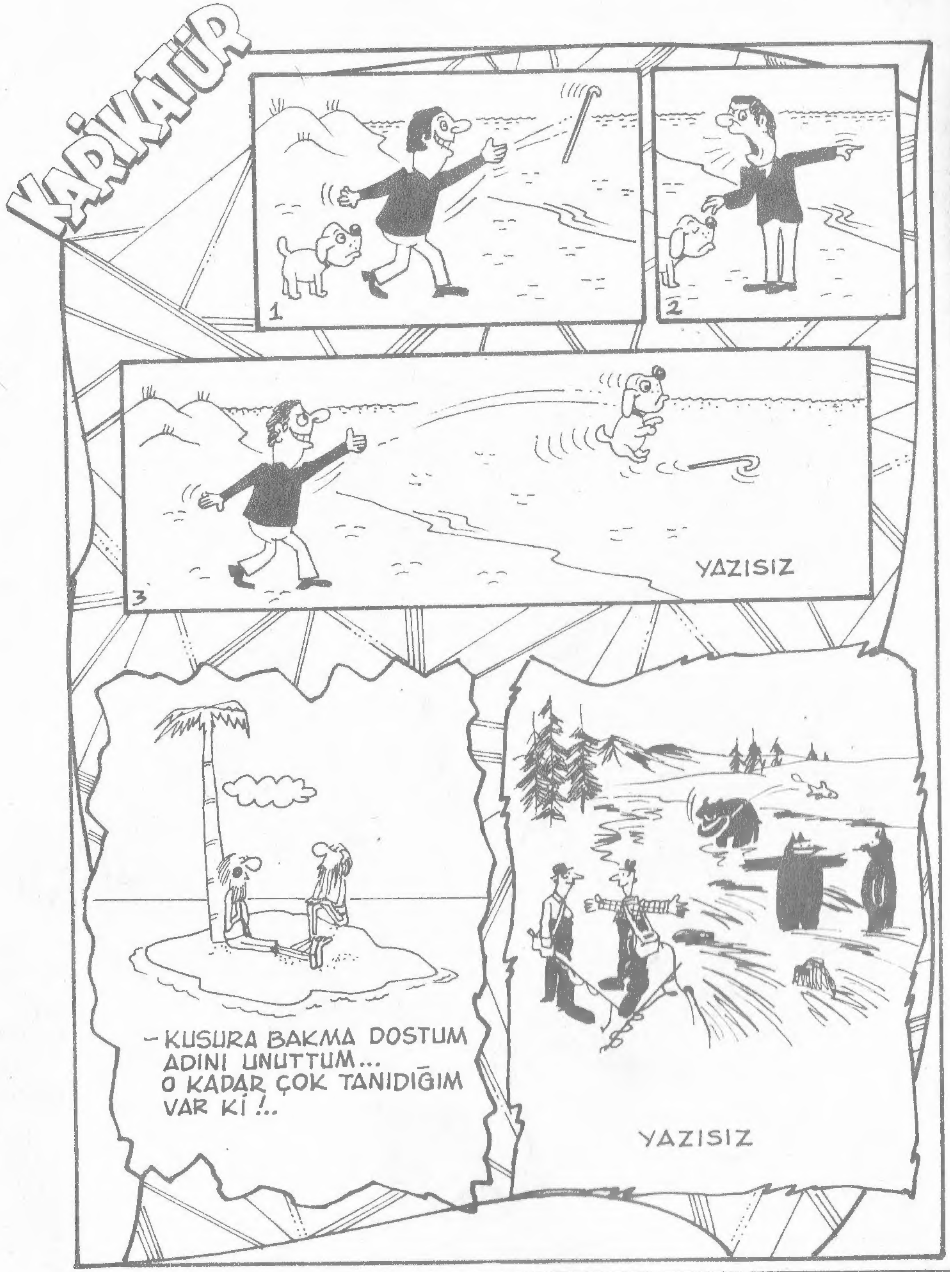

TAY YAYINLARI
KIZILMASKE
Haftalık Mecmua. Sahibi ve Sorumlu Yönetmeni. M. SEZEN YALÇINER
İdare Yeri: Klodfarer Cad. No:16 İSTANBUL Tel:22 45 32-26 72 42
Genel Dağıtım:Hürriyet Gazete Dağıtımı A.Ş.NEŞİR TARİHİ:27.8.1976

CİHAN MATBAACILIK A.Ş. ☎: 27 34 45 - 26 73 14

BU İĞNE HEMEN UYUTUR ONU.!. ÇOK GEÇMEDEN ESKİ KİŞİLİĞİNE DÖNER..
GERÇEKTEN DE İLÂÇ ETKİSİNİ GÖSTERMEKTE GECİKMEDİ.
İKİSİ DE BAYGIN!
BİZ YİNE DE ONLARI BAĞLASAK İYİ OLUR DIANA...
DOKTOR KENDİNE GELDİĞİNDE YAPTIKLARINI DUYUNCA KİMBİLİR NASIL ŞAŞIRACAK!
HAY ALLAH! NASIL DA UNUTTUM!

FRANK CASTELLO DA, DA SILVA TARAFINDAN İPNOTİZE EDİLMİŞTİ. ÇOK GEÇMEDEN MIAMİ'YE VARACAK VE ORADA BÜYÜK PATRONU, YANİ CARIB FOOD ŞİRKETİNİN BAŞKANI SİNİSTRA'YI ÖLDÜRECEK...
SINISTRA, MAFIA'NIN ADAMLARINDAN, AMA YİNE DE BİR CİNAYETE GÖZ YUMAMAYIZ. TELEFON VAR MI?
BURADA BİR TELSİZ ODASI VARMIŞ!
FAKAT O ANDA DÜŞEN BİR YILDIRIM...

NE OLDU ?
YILDIRIM... TELSİZ MAHVOL-DU !
YAPILACAK BİR ŞEY YOK DIANA.. ŞEHİR BURADAN SEKİZ SAAT ÖTEDE. FRANK CAS-TELLO MİAMİ'YE ÇOKTAN VARMIŞTIR..
ŞİRKET, KÖYLÜLERİ YILLARDIR BEDAVA ÇALIŞTIRMIŞTI...
HALK JUJU RAHİBİNİ BİR KURTARICI OLA-RAK GÖRMEK-TE HAKLIY-DI..
O SIRADA MİAMİ'DE...
GÜNAYDIN BAY SİNİSTRA..
ODANIZDA BİR ZİYARET-ÇİNİZ VAR EFENDİM.

HİÇ BİR ŞEYDEN KUŞKULANMAYAN SİNİSTRA, NEŞE İÇİNDE ZİYARETÇİSİ-NE YAKLAŞTI..
HOŞGELDİN FRANK... ANLAT BAKALIM CORUMBA NE ÂLEMDE ?
BİR DAKİKA... NEYİN VAR SENİN ? GÖZLERİN ... HAYIR ! YAPMA ! İMDAAAT..!
AYNI ANDA CORUMBA'DA..
DIANA ! NE OLDU BANA ? BAŞIM DÖNÜYOR..
SELÂM DOKTOR ! GEÇMİŞ OLSUN..! ARTIK KÂBUS BİTTİ..

FANTOM ADA HALKINA OLANLARI ANLATTI..
JUJU RAHİBİ, DA SİLVA'YDI.. AMA BUNDAN KENDİSİNİN BİLE HABERİ YOKTU. O ÇOK HASTA.. DOSTLARIM ONU TEDAVİ EDECEKLER..
MİAMİ'DE İSE GERÇEK BİR PANİK HAVASI ESİYORDU.
BU İŞE GEREKEN ÖNEMİ VERMEMEKLE HATA ETTİK. BÜYÜK PATRONUN HAYATINA MALOLDU BU...
EN İYİ ÜÇ ADAMIMIZI BİZE KARŞI KULLANDILAR. BU ADANIN LÂNETİNDEN KURTULMAK İÇİN ŞİRKETİ YERLİLERE DEVRETMELİYİZ..
EVET.. BU BELÂDAN KURTULALIM..

DOĞRUSU O BÜYÜNÜN KURBANI OLMAK İSTEMEM..
DAHA KÂRLI VE DAHA AZ ZARARLI SÜRÜYLE İŞ SAHASI BULABİLİRİZ KENDİMİZE...
O SIRADA UFAK BİR HAVAALANINDA...
BU HORTLAK MASALI, ADANIN CARİB FOOD'UN PENÇESİNDEN KURTULMASINA YARADI..
EVET HARİKA.. MAFİA DA BATIL İNANÇLARIN ESİRİ DEMEK?
BATIL İNANÇLI DEDİĞİMİZ YERLİLER BİZDEN AKILLI ÇIKTILAR. BİR TAS AFYONLU ŞARAPLA KENDİLERİNİ KORKUNÇ BİR BOYUNDURUĞUN ALTINDAN KURTARDILAR..
NEYSE. UMARIM, DA SİLVA DA BİR GÜN GERÇEK KİŞİLİĞİNE KAVUŞUR..

FANTOM ADA HALKINA OLANLARI ANLATTI..
JUJU RAHİBİ, DA SİLVA'YDI. AMA BUNDAN KENDİSİNİN BİLE HABERİ YOKTU. O ÇOK HASTA.. DOSTLARIM ONU TEDAVİ EDECEKLER..
MİAMİ'DE İSE GERÇEK BİR PANİK HAVASI ESİYORDU.
BU İŞE GEREKEN ÖNEMİ VERMEMEKLE HATA ETTİK. BÜYÜK PATRONUN HAYATINA MALOLDU BU...
EVET.. BU BELÂ - DAN KURTU - LALIM..
EN İYİ ÜÇ ADAMIMIZI BİZE KARŞI KULLAN - DILAR. BU ADANIN LÂNETİNDEN KURTUL - MAK İÇİN ŞİRKETİ YERLİLERE DEVRET - MELİYİZ..

DOĞRUSU O BÜYÜNÜN KURBANI OLMAK İSTEMEM..
DAHA KÂRLI VE DAHA AZ ZARARLI SÜRÜY - LE İŞ SAHASI BULABİLİRİZ KENDİMİZE...
O SIRADA UFAK BİR HAVAALANINDA...
BU HORTLAK MASALI, ADA - NIN CARİB FOOD'UN PEN - ÇESİNDEN KURTULMA - SINA YARA - DI..
EVET HARİKA.. MA - FİA DA BATIL İNANÇLARIN ESİRİ DEMEK?
BATIL İNANÇLI DEDİĞİMİZ YERLİLER BİZDEN AKILLI ÇIKTILAR. BİR TAS AFYONLU ŞARAPLA KENDİLERİNİ KORKUNÇ BİR BOYUNDURUĞUN ALTINDAN KURTAR - DILAR..
NEYSE. UMARIM, DA SİLVA DA BİR GÜN GERÇEK KİŞİLİĞİNE KAVUŞUR..

Bu Maceranın Sonu

KIZILMASKE

ALTIN UĞRUNA

Yeni Macera

BİZİM KOCA TİLKİ SONUNDA DIŞ DÜNYAYA DÖNÜYOR. AMA DARGIN AYRILIYORUZ GALİBA... BAKSANA, VEDA BİLE ETMEDİ...
NE YAPSA HAKLI.. BURAYA KIRK YIL KATLANMAK KOLAY DEĞİL!..
JOHN MILLS, HAYATININ EN GÜZEL ÇAĞINI ÇALAN KENTTEN BİR AN ÖNCE UZAKLAŞMAK İSTİYORDU...
BENİ BEKLEYEN ŞEYLERİ DÜŞÜNDÜKÇE ŞANSIMIN GÜLECEĞİNE EMİN OLUYORUM...

AKŞAMA DOĞRU LONDRA'DA BİR OTELDE...
BANYOLU VE GÜZEL BİR ODA İSTİYORUM.
BAŞÜSTÜNE EFENDİM..
YEPYENİ BİR KİMLİKLE DIŞ DÜNYAYA AÇILMAK İSTEYEN ESKİ TUTSAĞI KÖTÜ BİR SÜRPRİZ BEKLİYORDU.
O DA NE? ALLAH KAHRETSİN!
O UĞURSUZ KURUKAFA İŞARETİ HÂLÂ DURUYOR...
KIZILMASKE'NİN YUMRUĞUNU KIRK YIL ÖNCE YEMİŞTİM. AMA HER ŞEY BU GÜN GİBİ HATIRIMDA...

BİZİM KOCA TİLKİ SONUNDA DIŞ DÜNYAYA DÖNÜYOR. AMA DARGIN AYRILIYORUZ GALİBA... BAKSANA, VEDA BİLE ETMEDİ...
NE YAPSA HAKLI.. BURAYA KIRK YIL KATLANMAK KOLAY DEĞİL!..
JOHN MILLS, HAYATININ EN GÜZEL ÇAĞINI ÇALAN KENTTEN BİR AN ÖNCE UZAKLAŞMAK İSTİYORDU...
BENİ BEKLEYEN ŞEYLERİ DÜŞÜNDÜKÇE ŞANSIMIN GÜLECEĞİNE EMİN OLUYORUM...

AKŞAMA DOĞRU LONDRA'DA BİR OTELDE...
BANYOLU VE GÜZEL BİR ODA İSTİYORUM.
BAŞÜSTÜNE EFENDİM..
YEPYENİ BİR KİMLİKLE DIŞ DÜNYAYA AÇILMAK İSTEYEN ESKİ TUTSAĞI KÖTÜ BİR SÜRPRİZ BEKLİYORDU.
O DA NE? ALLAH KAHRETSİN!
O UĞURSUZ KURUKAFA İŞARETİ HÂLÂ DURUYOR...
KIZILMASKE'NİN YUMRUĞUNU KIRK YIL ÖNCE YEMİŞTİM. AMA HER ŞEY BU GÜN GİBİ HATIRIMDA...

"YIRMİ ÜÇ YAŞINDAYDIM... ÇEVİRMEDİĞİM DOLAP KALMAMIŞTI..."
"SON OLARAK ÇÖLLERDE KERVANLARIN YOLUNU KESİP SOYGUN YAPMAYA BAŞLAMIŞTIM. DOĞRUSU PEK KÂRLI BİR İŞTİ..."

"AMA BİR GÜN ANSIZIN MASKELİ BİRİ KARŞIMA ÇIKTI..."
ARTIK KİMSEDEN HARAÇ ALAMAYACAK_ SIN, MILLS! AT O SİLÂHI...!
"VE KARŞI KOYMAMA BİLE FIRSAT VERMEDİ..."

"NEYE UĞRADIĞIMI ANLAMADAN ÇENEMDE KORKUNÇ BİR YUMRUK PATLADI. KENDİME GELDİĞİM ZAMAN ORMAN KARAKOLUNUN BİR HÜCRESİNDE TUTSAKTIM..."
AMA ALTINLARIMIN YERİNİ BENDEN BAŞKASI BİLMİYOR. OĞLUM BİLE!..
MILLS'IN OĞLU DA KENDİSİ GİBİ KİRLİ İŞLERLE UĞRAŞIYORDU...
ARTIK OĞLUMU BULMANIN ZAMANI GELDİ. SOHO'DA BİR BAR İŞLETTİĞİNİ DUYMUŞTUM.

DOĞDUĞU GÜNDEN BERİ GÖRMEDİM ONU... AYAK BAĞI OLMASIN DİYE ANNESİNİ SOKAĞA ATMIŞTIM...
İŞTE ŞİMDİ KOSKOCA BİR ADAM OLMUŞ... ÜSTELİK DE BAR SAHİBİ...
MIKE'IN BARI

KAVGANIZA DIŞARDA DEVAM EDİN BEYLER!..
DEFOLUN DEDİM SİZE..!
BİR DAHA DA AYAK ATMAYIN BURAYA!.
TIPKI BEN!.. OĞ-LUM TAM İSTEDİĞİM GİBİ OLMUŞ... AFERİN!..

MİKE'A KAFA TUTMAK NE DEMEKMİŞ ANLADINIZ... HEY MORUK! SEN NE İSTİYORSUN ?
ŞEY... SENİNLE KONUŞMAK İSTİYORUM...
... AMA SÖYLE_ YECEKLERİM SENİ BİRAZ ŞAŞIRTA-BİLİR, OTURSANA..
GEREK YOK. HAYDİ, ÖT BAKALIM!.

BEN SENİN BABANIM.!.
NEEE?
BUNU DA NEREDEN ÇIKARDIN?
BUNLARA BAKARSAN ANLARSIN EVLÂT... İŞTE NÜFUS KAĞIDIN VE SENİN DOĞUM KAYDIN...
BEN...BEN, SENİ ÖLDÜ BİLİYORDUM...
UZUN ZAMANDIR HAPİSTEYDİM.. ONUN İÇİN ARAYAMADIM...

YAA...BENDEN PARA KOPARMAYA GELDİYSEN HAVA ALIRSIN HABERİN OLSUN!
SEN BENİ NE SANIYORSUN? BEN HAYATTA KİMSEDEN PARA İSTEMEDİM, HEP KENDİM ALDIM...
TABİÎ SEN BUNLARI BİLMEZSİN. AMA SANA BEŞ MİLYONLUK ALTINIMI PAYLAŞALIM DERSEM NE YAPARSIN?!
NE? NE DEDİN? BEŞ MİLYON MU?!

NE SANDIN YA !? MEKSİKA KÖRFEZİN-DE BİR SERVET GİZLİ... BİZİ BEKLİYOR...
İYİ AMA NİYE BENİMLE BÖLÜŞECEKSİN ?
OĞLUM DEĞİL MİSİN ? BU KONUDA SENDEN BAŞKASINA GÜVENEMEM. BANA YARDIM EDECEK-SİN !.

ERTESİ GÜN RIHTIMDA...
SENİ TANIDIĞIMA MEMNUNUM BABA..
PİŞMAN OLMA-YACAKSIN EVLAT..
GEMİDE TANIDIK BİRİ DAHA VARDI. KIZILMASKE'NİN SEVGİLİSİ DİANA'NIN DAYISI, DAVE PALMER.
PEKİ AMA ALTIN-LARIN MEKSİKA KÖRFEZİNDE NE İŞİ VAR BABA ?
AMERİKA'YA KAÇIRIYORDUM. ŞIMDİ SUS, GELEN VAR...

GÜVERTEYE ÇIKAN DAVE, BİRDENBİRE HAYRETLE İRKİLDİ...
VAY CANINA! ÇENESİNDE FAN-TOM'UN KURU-KAFA İŞARETİ VAR...
İYİ YOLCULUKLAR BAYLAR.! HAVA NE GÜZEL DEĞİL Mİ?
YA ÖYLE!
EVET.!

ADIM DAVE PALMER!
HMM... ÖYLE Mİ?
EE.. ŞEY... YÜZÜNÜZDEKİ İŞARET DİKKATİ-Mİ ÇEKTİ DE.. BİR DÖVME Mİ BU?
EVET, DÖVME! TAM KIRK YIL ÖNCE YAPTIR-MIŞTIM...

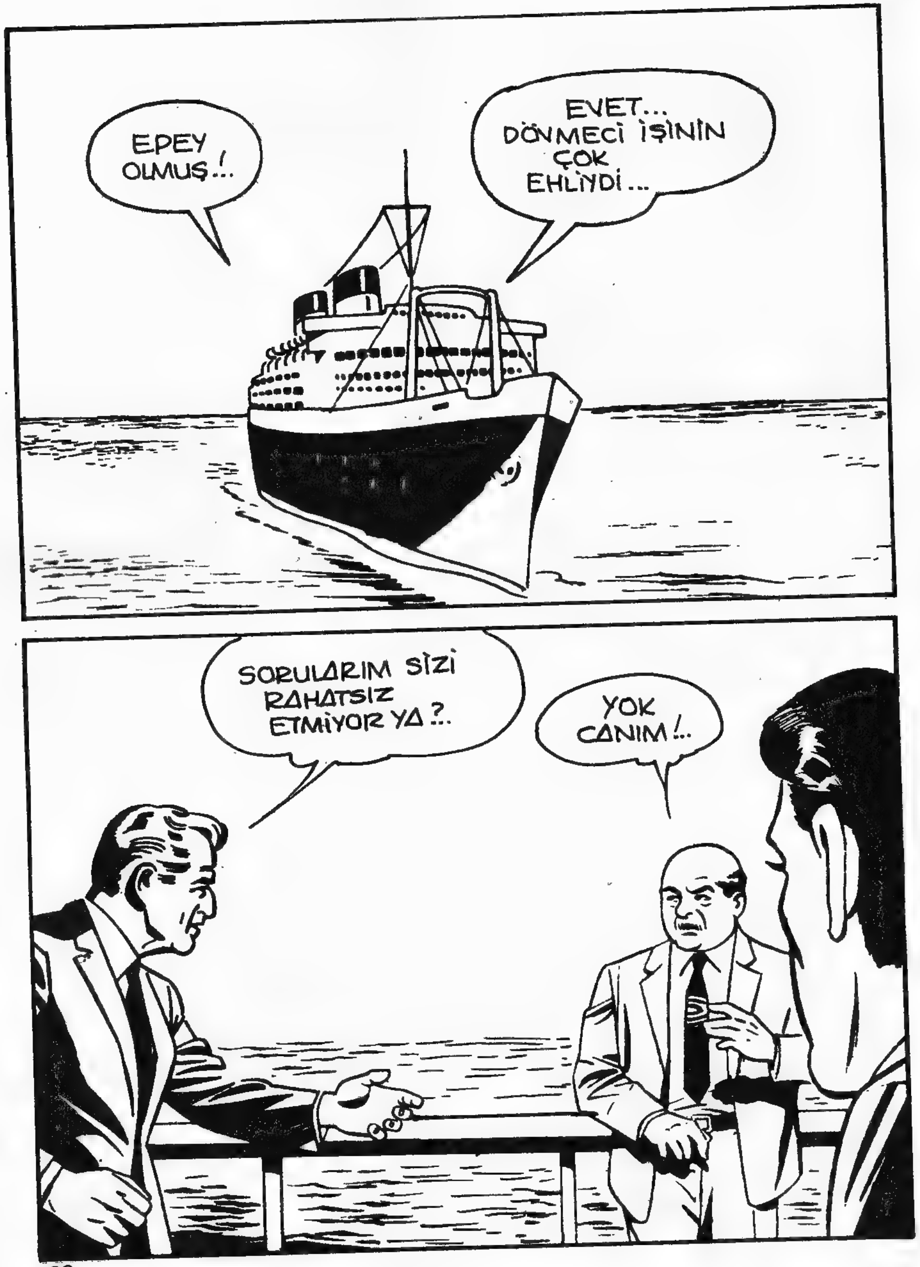
EPEY OLMUŞ !..
EVET... DÖNMECİ İŞİNİN ÇOK EHLİYDİ...
SORULARIM SİZİ RAHATSIZ ETMİYOR YA ?..
YOK CANIM !..

GALİBA FLORİ- DAYA GİDİYOR- SUNUZ ?..
EVET... OĞLUMLA TATIL YAPIYORUZ... BİLDİĞİNİZ İYİ BİR OTEL VARMI ?
TABİİ... GRAND HOTEL'E GİDİN !.. MEMNUN KALIRSINIZ.
SAĞOLUN BAYIM !.. HAYDİ MİKE !..

AKLINCA BENİ ATLATTI. AMA BU İŞARET DÜPEDÜZ FANTOM'UN KÖTÜLERE VURDUĞU DAMGA!..
O HERİF BİR DAHA AYAKALTINDA DOLAŞIRSA YÜZÜNÜ GÖZÜNÜ DAĞITACAĞIM.
BOŞVER BABALIK!.. MERAKLININ TEKİ İŞTE!..
PALM BEACH'E VARDIKLARINDA İLK İŞLERİ KENDİLERİNE BİR OTEL BULMAK OLDU...
İKİ KİŞİLİK BİR ODA İSTİYORUZ.

ALLAH KAHRETSİN! BIKTIM ARTIK! HERKESİN GÖZÜ BU İŞARETTE...
SAKAL BIRAKSAN DAHA İYİ OLMAZ MI BABA?
OLMAZ! SAKAL BANA HAPİSHANEYİ HATIRLATIYOR...

O SIRADA DIŞARIDA...
ADAM, DÖVMEYİ KIRK YIL ÖNCE YAPTIRDIĞINI SÖYLEMİŞTİ. FAKAT O TARİHTE FANTOM HENÜZ DOĞMAMIŞTI BİLE..
ONLARA BU OTELİ TAVSİYE ETMİŞTİM.. ACABA GELDİLER Mİ ?
GRAND HOTEL
ŞURAYA BAK MİKE.. GEMİDEKİ MERAKLI TURŞUCU...
ARTIK FAZLA OLDU.. GİDİP HADDİNİ BİLDİRECEĞİM.
BOŞVER EVLAT..! SİNİRLENME! BAŞIMIZI GEREKSİZ YERE BELAYA SOKMAYALIM..

AYNI ANDA PALM BEACH'E BİR UÇAK İNMEK ÜZEREYDİ...
...VE FANTOM, ZAMAN ZAMAN YAPTIĞI GİBİ, KENTİN GÜRÜLTÜLÜ HAVASINA BİR KEZ DAHA GİRECEKTİ...

DIANA'NIN KENDİSİNİ ALANDA BEKLEYECEĞİNİ BİLİYORDU AMA BAŞKA BİR SÜRPRİZLE KARŞILAŞTI...
SİZİ İNGİLTERE'DE SA-NIYORDUM.
BEN DE YENİ DÖNDÜM. SANA ÖNEMLİ BİR ŞEY SORACAĞIM!

OH...DAYI!...SONRA SORARSIN, GÖRÜYORSUN DAHA HENÜZ GELDİ. YORGUN...
ÖYLEYSE HEMEN EVE GİDELİM...

BİLİYOR MUSUN? BURAYA GELİRKEN GEMİDE BİR ADAMA RASTLADIM. YÜZÜNDE BİR KURUKAFA İŞARETİ VARDI... AMA KIRK YIL ÖNCE YAPTIRDI-ĞINI SÖYLEDİ...
HMM!

BİLİYORSUN Kİ KIRK YIL ÖNCE BEN DAHA DOĞMAMIŞTIM DAVE... YANILMIŞ OLACAKSIN.
YANILMADI-ĞIMI SEN DE BİLİYORSUN KIZILMASKE!

İŞARET BÖYLE MİYDİ ?
EVET... AYNISIYDI...
ÖYLEYSE YUMRUĞU BABAMDAN YEMİŞTİR...
BEN DE ÖYLE TAHMİN ETTİM!
KANUNSUZ BİRİ OLDUĞU ORTADA. ONU GÖZ ALTINDA TUTMAKTA YARAR VAR. BU GİBİLERİN NE YAPACAĞI BELLİ OLMAZ!
GRAND HOTEL'DE KALDIKLARINI SANIYORUM...
AZ SONRA...
ÇENESİNDE KURUKAFA İŞARETİ OLAN BİRİ BU OTELE GELDİ Mİ ?

HA, EVET.. YAŞLI BİR BEYDİ. BU SABAH OTELDEN AYRILDILAR EFENDİM...
FANTOM UFAK BİR SORUŞTURMA YAPTI...
DEMEK NEREYE GİTTİĞİNİ BİLMİYORSUNUZ ?
HAYIR! AMA BİNDİKLERİ TAKSİNİN ŞOFÖRÜ BİLİR SANIRIM.
BU ARADA BABA OĞUL KİRALADIKLARI BİR TEKNEYLE DENİZE AÇILMIŞLARDI.
DALIŞ TAKIMLARIMI HAZIRLA, MIKE! İŞTE GLORIA'NIN BATTIĞI YERE GELDİK...

GEMİYİ ÇOK MERAK EDİYORUM. ONUN İÇİN ÖNCE BEN DALIYORUM EVLÂT...
İŞTE BULDUM... TAM BEŞ MİLYON YATIYOR ORADA... BENİM ALTINLARIM..!
GLORIA

OF... YORULDUM, MİKE.! GEMİ AŞAĞIDA, İNİP GÜZELCE ARAŞTIR...
DESENE ARTIK ZENGİNİZ...
HMM.. SANDIĞIM KADAR KOLAY DEĞİL. ENKA-ZIN İÇİNE GİR-MEK GEREKE-CEK...
VAY CANINA.! BİR İSKELET.!.. MÜRETTEBATTAN OLMALI...

İŞTE SANDIKLAR DA İÇERİDE..
MIKE'IN BÜTÜN ÇABALARI BOŞA GİTTİ...
NE OLDU ?
SANDIKLAR ORADA, AMA İÇERİ GİRE - MEDİM..

O İŞİ HALLEDERİZ MİKE... KIRK YILDIR BEKLEDİĞİM GÜN GELDİ YA..ÖNEMLİ OLAN O...
BİLİYOR MUSUN ? İÇERİDE BİR SÜRÜ DE İSKELET VARDI...
" HEPSİ ESKİ ORTAKLARIM EVLÂT. GANİMETİ ONLARA KAPTIRMAMAK İÇİN GEMİYİ BEN BATIRMIŞTIM ... "

CİHAN MATBAACILIK A.Ş ☎. 27 34 45 - 26 73 14

Devamı Gelecek Sayıda

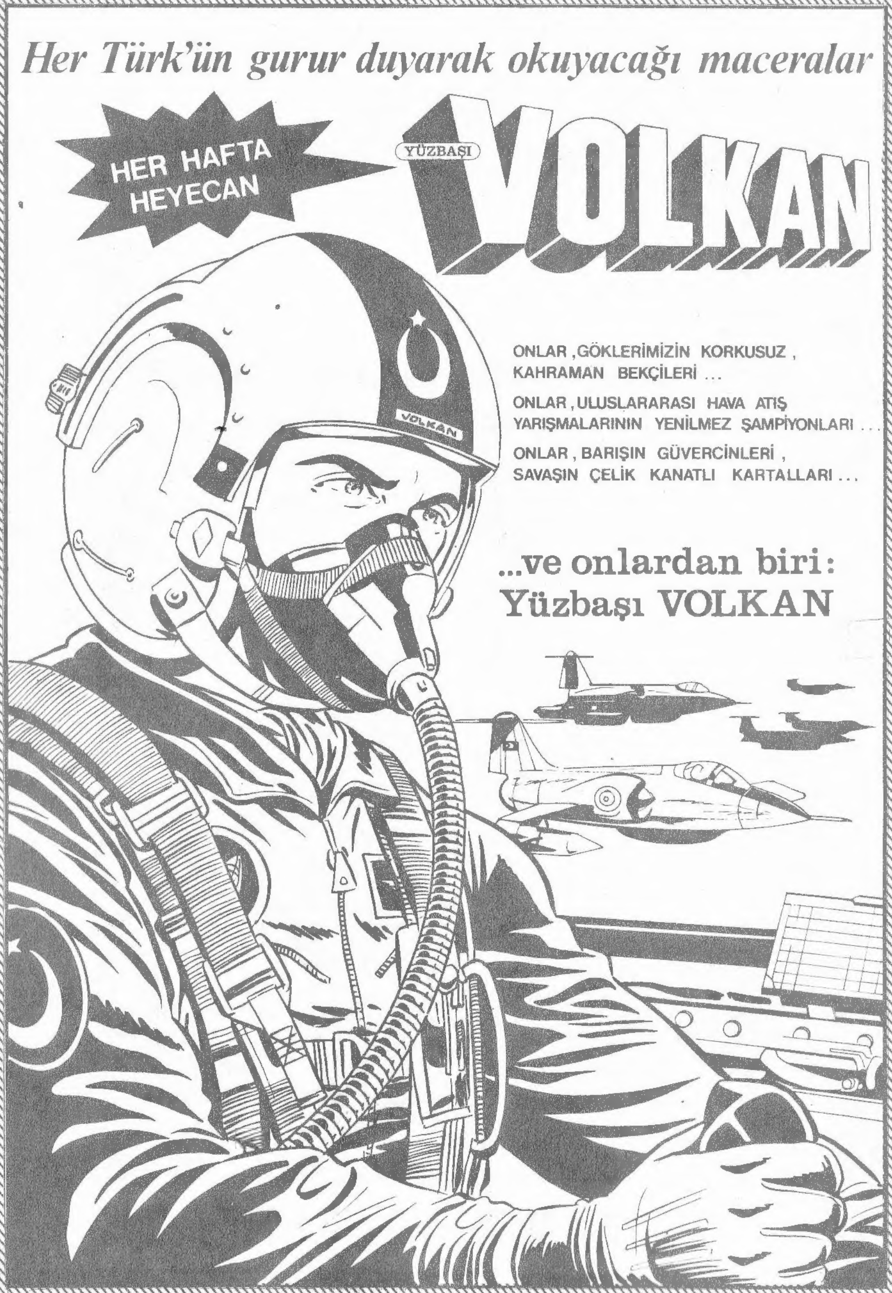

TAY YAYINLARI kıvançla sunar

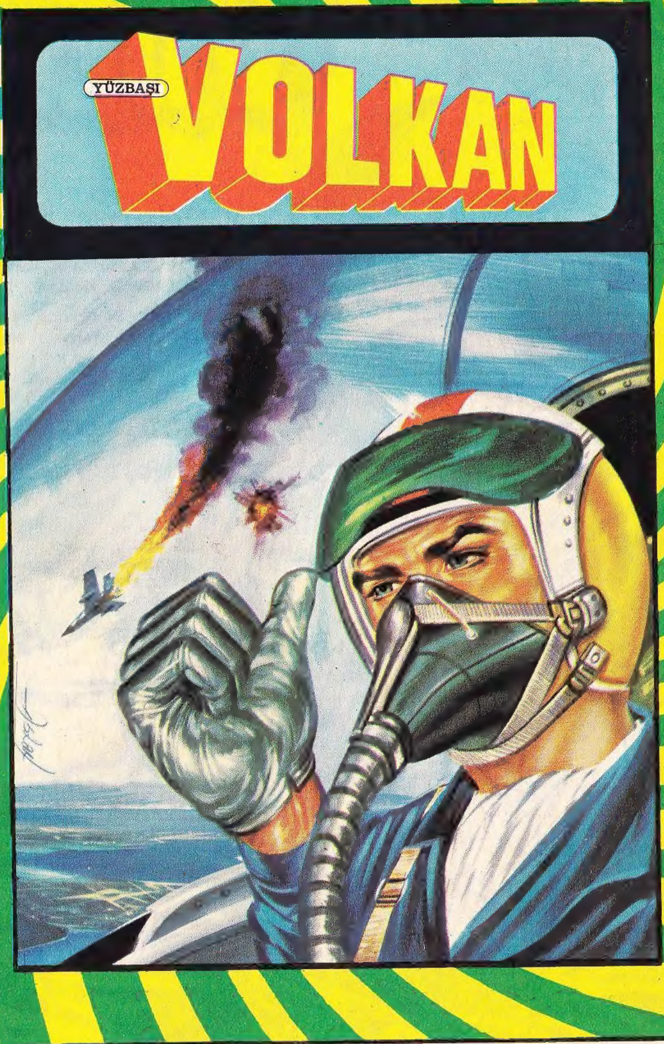

8. SAYISI ÇIKTI ALMAYI UNUTMAYINIZ